すみれが丘

すみれが丘だより　令和５年（2023 年）秋号（No.27）
発行：すみれが丘町内会、編集：広報部会　／　2023 年８月発行

～2023 年秋号の内容～

1. ご挨拶
2. 2023 年度総会の結果
3. 新専門副部会長、新ブロック会長紹介
4. 2023 年度の行事について
5. 組長会開催！
6. 各部会からのお知らせ
7. 第 11 回すみれ夏祭りが開催されました！
8. 会計補佐上月さんが「交通指導員」に！
9. 公園愛護会の活動ご紹介
10. けやき通りの再整備について
11. おくやみ

１．ご挨拶

町内会長　宮内康一

すみれが丘町内会は、今年７月に結成 48 年目を迎えました。当初は住民のほぼ全員がここを新たな住まいとされた方で、お互いをよく知らない中、町内会が結成されました。

会則の第 3 条には町内会の目的が書かれています。**「本会は、会員相互の親睦と融和を図り、もって地域社会の向上発展及び住民が安心して暮らせるまちづくりの推進を目的する」**

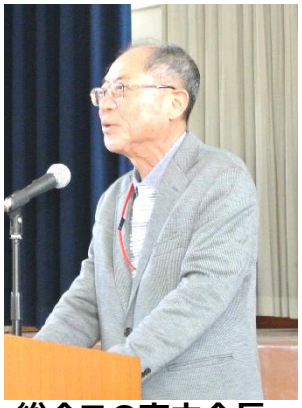
総会での宮内会長

この中で一番大事なのは、冒頭の「会員相互の親睦と融和」だと思います。これが根底になければよりよい町づくりの推進は出来ません。「相互の親睦」があってこそ色々なことが出来るのだと思います。

ここ３年ほどの新型コロナウィルス感染拡大により、多くの行事や活動が制約を受けてきました。感染拡大が収まってきており、今後は改めて「会員相互の親睦と融和を図」るため、積極的にイベント・行事や諸活動を行っていきたいと思っています。すみれが丘は、都筑区の中でも高齢化が進んでおりますが、実は若い方も増えてきております。世代や立場を超えて親睦を深め、明るく活気のある町づくりを行っていきたいと思います。ぜひ皆様のお力添えをいただきたく、どうぞよろしくお願い申し上げます。

２．2023 年度総会の結果

2023 年度総会は、4 月 23 日（日）、すみれが丘小学校体育館にて新組長さん 62 名（委任状含む）の出席のもと、４年ぶりに対面で実施されました。

2022 年度決算報告、2023 年度予算及び事業計画案、新役員人事等については、原案通り承認されました。コロナ前の 2019 年度に近い事業計画となっています。次ページの行事予定を参照ください。

2023 年度総会（@すみれが丘小学校体育館）

３．新専門副部会長、新ブロック会長紹介

今年度より、防災部会、体レク・子ども部会、広報部会の副部会長に、本田未学さん、清水力さん、岩倉裕一さんが、また第７ブロック会長に千葉敏さんが就任しました。みなさま、どうぞよろしくお願いします。

防災部会・本田未学さん

体レク・子ども部会・清水力さん

広報部会・岩倉裕一さん　　第７Ｂ会長千葉敏さん

４．2023 年度の行事について

2023 年度の町内会の行事予定は下の表のとおりです。9 月以降もさまざまな行事が予定されており、調整・準備を進めております。それぞれの詳細は、回覧や町内会ホームページでご確認ください。

2023 年度主要行事予定

月	行事等
（2023 年）	
４月	2023 年度（第 48 回）町内会総会(4/23)
５月	初期消火訓練(5/28) 日赤募金
６月	社会福祉協議会賛助会員募集 第 1 回ブロック組長会（6～7 月）
７月	2023 年度第 1 回組長会(7/9) 第 11 回すみれ夏祭り(7/29)後援 夏休みラジオ体操の会(7/31～8/6)
８月	広報誌「すみれが丘」秋号発行
９月	防災訓練(9/9) 秋の全国交通安全運動（9/21～30） 第 44 回すみれが丘敬老会（9/24）
10 月	歩け歩け大会（10/22） 公園一斉清掃(10～12 月)
11 月	消火器詰替・新規購入あっせん（11/11） 防災体験会（11/19） 交通安全教室（11/12）
11～12 月	第 2 回ブロック組長会（11～12 月） すみれふれあいクリーン活動参加 赤い羽根共同募金・年末助け合い募金
12 月	餅つき大会(12/3)
（2024 年）	
１月	第 39 回すみれが丘どんど焼き(1/14)
２月	2023 年度第 2 回組長会(2/18) 広報誌「すみれが丘」春号発行

５．組長会開催！

2023 年度第 1 回の組長会が 7 月 9 日（日）にすみれが丘会館で開催されました。42 名の組長さんに出席いただき、組長さんのお仕事の説明、質疑応答などを行いました。質疑の結果は Q&A にまとめて町内会ホームページの「組長さんへ」のページに掲載してあります。

また、認知症カフェ「コツコツ」を運営されている横尾佳子さんのミニ講座が行われました。「みまもりあい」アプリの紹介などのさまざまな役に立つお話をいただきました。

2023 年度第 1 回組長会

６．各部会からのお知らせ

（１）防災部会

（部会長　　高田一裕、
副部会長　三宅伸治、本田未学）

5 月 28 日(日) 9 時、10 時、11 時に町内各 3 カ所、計 9 カ所にて**初期消火訓練**が実施されました。延べ 141 名の参加がありました。震災時の火災発生の際は、消防車の到着が困難なケースが想定されます。一度でも経験されると、とても簡単に消火活動ができます。今回参加ができなかった皆様も、来年はぜひご経験ください。

また、**9 月 9 日(土)に防災拠点訓練、11 月 11 日（土）に消火器販売・詰替え、11 月 19 日(土)に防災体験会**を予定しています。これらの機会を活用し防災への関心を深め、いざという時のために、備えておきましょう。

（２）環境衛生部会

（部会長　苗村庸子、副部会長　村井京子）

日頃は町内のゴミ収集場所等の環境維持にご協力いただきありがとうございます。資源回収等についての最新情報やお知らせは、町内会ホームページ（環境衛生部会のページ）に掲載しておりますので、適宜ご確認ください。また、当番制の公園清掃についても、引き続きご協力をよろしくお願いします。

けやき通りの工事が継続しているため、今年度も「けやき通り清掃」を**「公園一斉清掃」に変更**して実施予定です。詳細は 9 月以降に回覧にてお知らせします。

（３）体レク・子ども部会

（部会長　三品鉄路、副部会長　林敦、清水力）

2023 年**「夏休みラジオ体操」**を 7 月 31 日 ～8 月 6 日に実施しました。多数の子どもたち、会員の皆様にご参加いただきました。ありがとうございました。

また、**「餅つき大会」（12 月 3 日）**を 2019 年までと同様に実施できるよう企画しています。また、10 月 22 日に健康福祉部会と共催で**「歩け歩け大会」**を計画しています。今後の動向により予定が変更となる場合には、適宜お知らせいたします。

夏休みラジオ体操 2023！

（４）防犯・交通安全部会

（部会長　中井正人　副部会長　新井広幸）

都筑警察によりますと、特殊詐欺（オレオレ詐欺等）の被害件数、被害額ともに 2021 年までは減少傾向にありましたが、2022 年から増加に転じ、2023 年に入っても増加傾向が続いているそうです。2022 年はオレオレ詐欺と還付金詐欺の**２つの手口で、被害全体の約 70%を占めている**とのことでした。ご自身やご家族を特殊詐欺の被害から守るために**「留守番電話の設定」**することが大事なようです。

また、防犯・交通安全の注意喚起を促すアナウンスを流しながら町内を巡回する青色パトロール（略称：青パト）を一昨年から実施し、概ね２年が経過しました。現在も月に 6 回程度実施しておりますが、町民の方からも「屋根修理と偽っての訪問のような犯罪の防止に青パトの**抑止効果が役立っている**と感じている」、「今後も頑張って継続してください」などと激励のお言葉も頂いております。

先日、組長さんのご協力を得て、春の全国交通安全運動として、連続 10 日間の青パトを実施しました。今後も継続していきたいと考えています。また、11 月には交通安全教室の実施を検討しています。実施の場合は回覧等でご案内しますので、ぜひご参加ください。

（５）健康福祉部会

（部会長　高田一裕、副部会長　大谷孝文）

過去３年間コロナ感染症拡大の影響で中止となっていた**「すみれが丘敬老会」**を、9 月 24 日（日）13：30～15：00 に、すみれが丘小学校体育館において４年ぶりに開催します。ささやかな手作りの敬老会ですが、70 歳以上の方をご招待し、初秋のひと時をお楽しみ頂く予定です。

チアダンスの世界大会優勝チームである**バイオレットジャムの演技**がご覧いただけるほか、**健康体操の指導**（元すみれ小 PTA 会長佐藤義信さん）、町内会役員**有志による演奏および合唱**が行われる予定です。

会場には一般席も設ける予定ですので、ご家族、ご近所の方も観覧いただけます。ふるってご参加ください。

７．第 11 回すみれ夏祭りが開催されました！

すみれ夏祭り実行委員長　山岸夏彦

7 月 29 日開催の「第 11 回すみれ夏祭り」は４年ぶりということもあって大盛況となり、たいへん多くの方（延べ来場者は８千人を超えました）にご来場頂きました。祭りの開催にあたり、ご寄付や準備等でご協力をいただいた皆さま、温かく見守っていただいた近隣の皆さま、会場をご提供いただいたすみれが丘小学校、後援いただいたすみれが丘町内会さまに、この場をお借りして厚く御礼申し上げます。また、来年以降の開催に使わせていただく「夏祭り募金」にも、当日多くの方からご支援をいただきました。本当にありがとうございました。

４年ぶりということもあり、実行委員も手探りで進めた部分も少なくありませんでしたが、多くのボランティアの皆様に支えていただきました。献血車やキッチンカーの出店、ｅゲームなどの新しい試みも行い、多くの子ども達に楽しんでいただけたのではないかと思います。

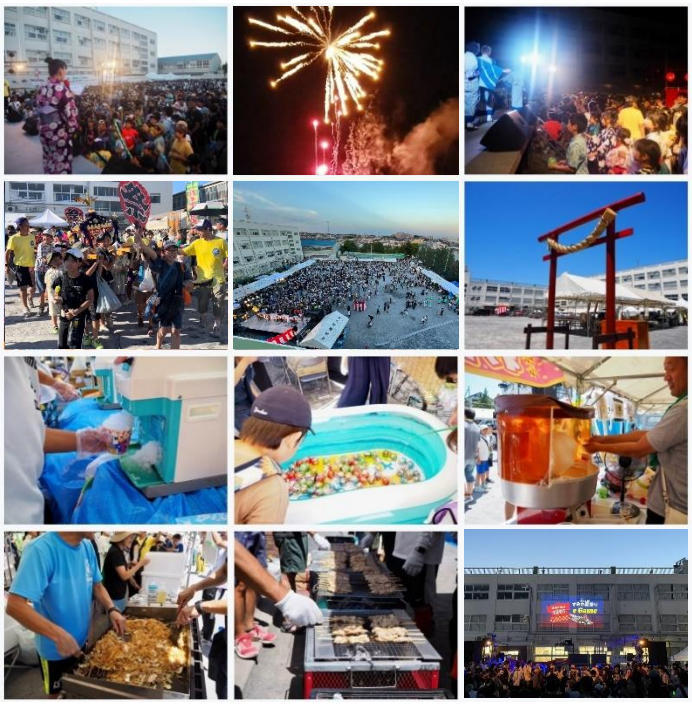

当日は連日の猛暑もあり、熱中症などの不安もありましたが、大きな事故や問題もなく実施できたことは幸いでした。来年もぜひよりよいお祭りを開催できますよう、今回の経験を活かし、実行委員で検討していきたいと思っています。引き続きご理解、ご支援をどうかよろしくお願いします。

8．会計補佐上月さんが「交通指導員」に！

町内会会計補佐の上月美希子さんが、7月 3 日に都筑警察署山本署長から**「交通指導員」を委嘱**されました。女性の交通指導員は、**都筑区初！**だそうです。写真中央が上月さんで、都筑区交通安全協会の加藤会長と並んで写っておられます。毎日すみれが丘小学校の子どもたちの登下校の見守り活動にご尽力いただいています。今後も子どもたちの交通安全のため、よろしくお願いします。

9．公園愛護会の活動ご紹介

公園愛護会会長　島山博明

公園愛護会は、横浜市と協力して地域の公園の清掃、除草、花壇等の美化活動や公園施設管理などを行っているボランティア団体です。都筑区では 152 団体が加盟しており、7月 8 日には都築公会堂で区長出席のもと「公園愛護会のつどい」が開催されました。

すみれが丘公園愛護会は地域の 5 公園を担当しており、町内会の環境衛生部会の組長さん等と協力して維持管理を行っています。第 1 ～ 3 公園では 7 月に草刈りが行われましたが、第 1 公園の花壇（写真）は近くにお住いのボランティアの方が整備を行っておられます。また、町内には道路わきの草刈り等をボランティアでやられている方がおられますので、今後詳しくご紹介したいと思います。

第 1 公園の花壇

10．けやき通りの再整備について

防犯・交通安全部会長　中井正人

けやき通り再整備については、2022 年 11 月 13 日の説明会における町内からの意見等を踏まえ、去る 7 月 14 日に都筑土木事務所より、すみれが丘町内会役員会に説明（最終案の提示）がありました。

その概要は、**①植栽帯幅は 1.0m、②高木は 44 本を植栽、③低木類はヒラドツツジ、地被類はリュウノヒゲ・フイリヤブランとし、④ベンチを 4 カ所に設置**など、植栽等の整備方針案が示されました。

これに対し役員からは、歩道上に追加で設置するベンチ（場所は次回説明会で確認予定）は、バス停のベンチと同様となっているが、小さめでも良いのではないかとの意見が出されました。これらを踏まえ、町内会への**全体説明会（8 月 20 日実施）**において再度説明が行われることとなりました。詳細は 8 月 5 日の広報で各戸配付されている**ケヤキ通り通信**をご覧ください。

なお、今後の工事のスケジュールは以下の通りです。

〇下水道再整備工事：2025 年 3 月完了予定

〇植栽工事：

・セブンイレブン～東急バス折り返し場側歩道（東側）
　→2023 年秋頃～2024 年 3 月予定

・上記と反対側の歩道（西側）
　→2024 年秋頃～2025 年 3 月予定

11．おくやみ

令和 5 年 2 月～令和 5 年 7 月の間に、次の方々について、ご逝去のお知らせをいただきました。こころよりご冥福をお祈り申しあげます。

2022 年 6 月	故 二瓶　喜蔵様	(27-19)
2023 年 3 月	故 沖浦　和章様	(23-9)
2023 年 1 月	故 横山　玲子様	(17-51)
2023 年 4 月	故 山内　俊子様	(6-9)

※広報部会の新副部会長に岩倉裕一さんが就任！部会メンバーで協力して会員の皆様へのさまざまな情報共有を進めてまいります。

※ホームページにはすみれ夏祭りなどの行事関連、町内の動きの最新情報を掲載しています。ご活用ください。右の QR コードで入れます。

※広報部会へのご連絡、お問合せは下記メールまで。

※メール：kouhou@sumiregaoka.com

※ホームページ・フェイスブックページ：

http://www.sumiregaoka.com

https://www.facebook.com/sumiregaoka/